



color laser printer

Guía de referencia rápida



Si cambia el tipo de papel en una bandeja, DEBE cambiar el tipo de papel en el panel de control para que coincida con el papel que acaba de cargar. Si no realiza este paso, pueden ocurrir problemas con la calidad de la impresión y el fusor puede dañarse.

Use los botones **Flecha arriba** o **Flecha abajo** para cambiar el tipo de papel y pulse **OK** para aceptar el cambio.

Papeles admitidos

Impresión básica

Calibrar para papel

Calibrar colores

Calidad de impresión

Centro de asistencia Xerox

Papeles admitidos



- Para obtener más información, imprima la página **Consejos sobre el papel**.

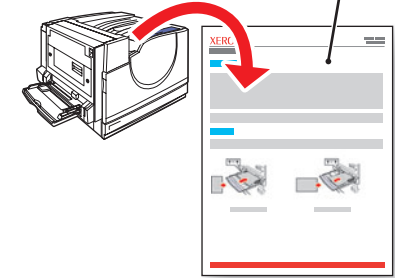

- Consulte el capítulo **Aspectos básicos de la impresión de la Guía del usuario**.



Tray 2

Statement..... 5.5 x 8.5 in.

Letter..... 8.5 x 11.0 in.

US Folio..... 8.5 x 13.0 in.

Legal..... 8.5 x 14.0 in.

Tabloid..... 11.0 x 17.0 in.

Custom..... (SE) x (LE)

A5..... 148 x 210 mm

A4..... 210 x 297 mm

A3..... 297 x 420 mm

B5 JIS..... 182 x 257 mm

B4 JIS..... 257 x 364 mm



Tray 1 (MPT), 2, 3, 4, 5

75 – 90 g/m² (20 – 24 lb. Bond)
Papel común ✓

91 – 105 g/m² (25 – 28 lb. Bond)
Papel común pesado ✓

106 – 169 g/m² (50 – 60 lb. Cover, 65 – 90 lb. Index, 32 – 40 lb. Bond)

Cartoncillo fino ✓
Papel con brillo fino ✓

170 – 220 g/m² (65 – 80 lb. Cover, 100 – 110 lb. Index)

Cartoncillo grueso ✓
Papel con brillo grueso ✓

Tray 3, 4, 5

Statement..... 5.5 x 8.5 in.

Letter..... 8.5 x 11.0 in.

US Folio..... 8.5 x 13.0 in.

Legal..... 8.5 x 14.0 in.

Tabloid..... 11.0 x 17.0 in.

A5..... 148 x 210 mm

A4..... 210 x 297 mm

A3..... 297 x 420 mm

B5 JIS..... 182 x 257 mm

B4 JIS..... 257 x 364 mm

Tray 3

Statement..... 5.5 x 8.5 in.

Letter..... 8.5 x 11.0 in.

US Folio..... 8.5 x 13.0 in.

Legal..... 8.5 x 14.0 in.

Tabloid..... 11.0 x 17.0 in.

A5..... 148 x 210 mm

A4..... 210 x 297 mm

A3..... 297 x 420 mm

B5 JIS..... 182 x 257 mm

B4 JIS..... 257 x 364 mm

Tray 1 (MPT)

221 – 255 g/m² (81 – 90 lb. Cover, 120 – 140 lb. Index)

Cartoncillo extra grueso ✓

Tray 4, 5

Letter..... 8.5 x 11.0 in.

A4..... 210 x 297 mm

B5 JIS..... 182 x 257 mm

Tray 1 (MPT)

Statement..... 5.5 x 8.5 in.

Executive..... 7.25 x 10.5 in.

Letter..... 8.5 x 11.0 in.

US Folio..... 8.5 x 13.0 in.

Legal..... 8.5 x 14.0 in.

Tabloid..... 11.0 x 17.0 in.

Tabloid Extra..... 12.0 x 18.0 in.

Custom..... (SE) x (LE)

A6..... 105 x 148 mm

A5..... 148 x 210 mm

A4..... 210 x 297 mm

A3..... 297 x 420 mm

SRA3..... 320 x 450 mm

B5 JIS..... 182 x 257 mm

B4 JIS..... 257 x 364 mm

ISO B5..... 176 x 250 mm

10..... 4.12 x 9.5 in.

A7..... 5.25 x 7.25 in.

Monarch..... 3.87 x 7.5 in.

DL..... 110 x 220 mm

B5..... 176 x 250 mm

C6..... 114 x 162 mm

C5..... 162 x 229 mm

C4..... 229 x 324 mm

Letter..... 8.5 x 11.0 in.

A4..... 210 x 297 mm

Impresión básica

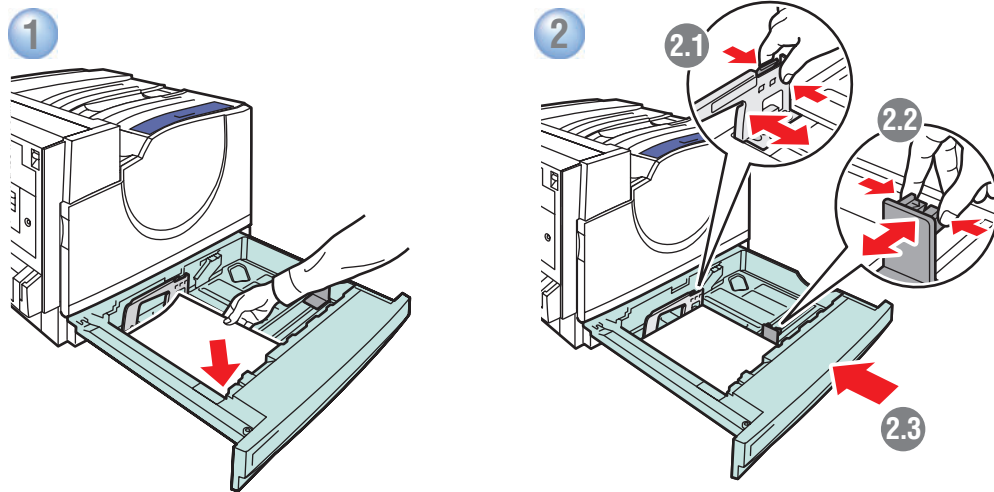
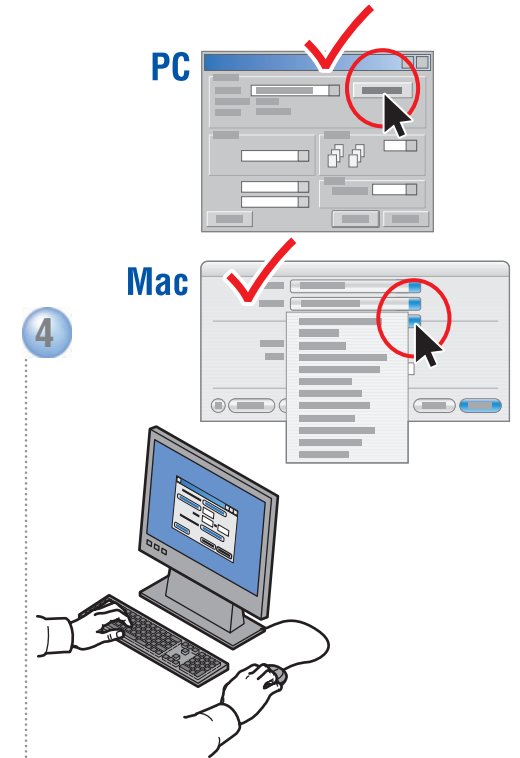
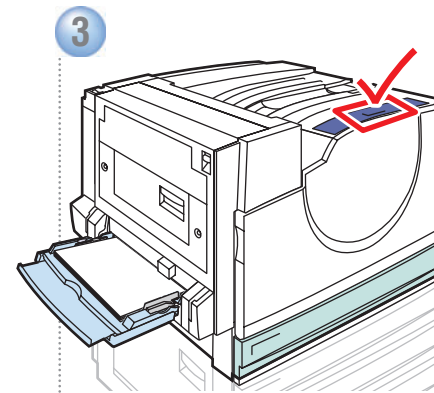
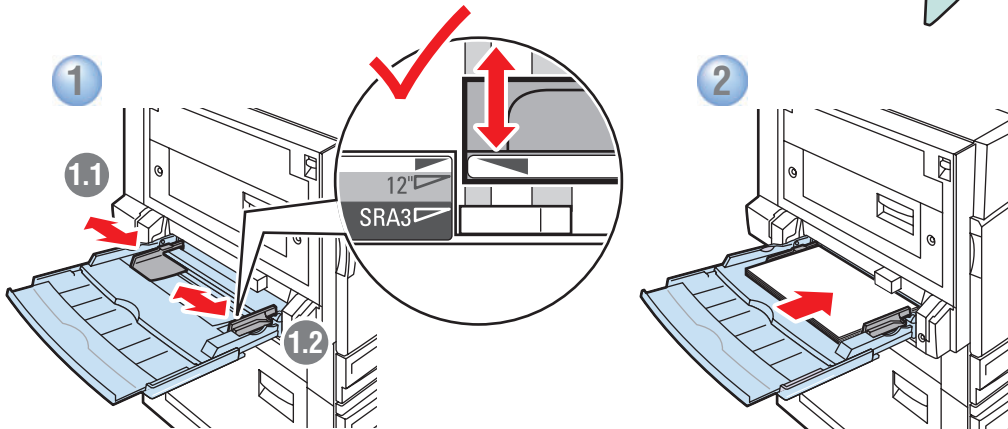
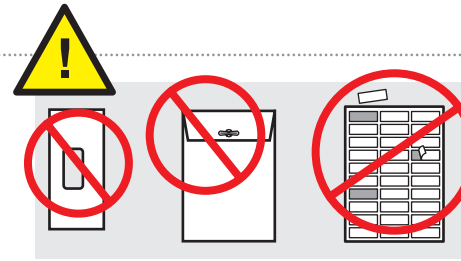
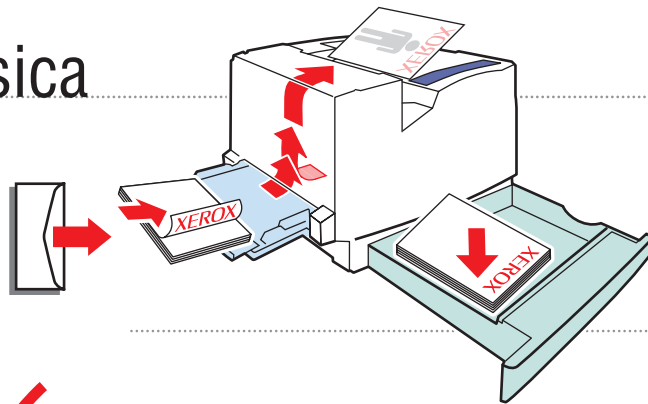

● Confirme o cambie los parámetros.

● Seleccione Propiedades. Utilice el controlador de impresora de Xerox.

Calibrar para papel

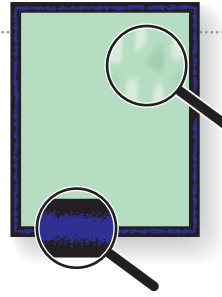

- Para calibrar la impresora para un tipo o una marca de papel determinados, siga los pasos de las Páginas de calibración para papel. Quizás se necesite si se producen importantes cambios de temperatura o humedad.

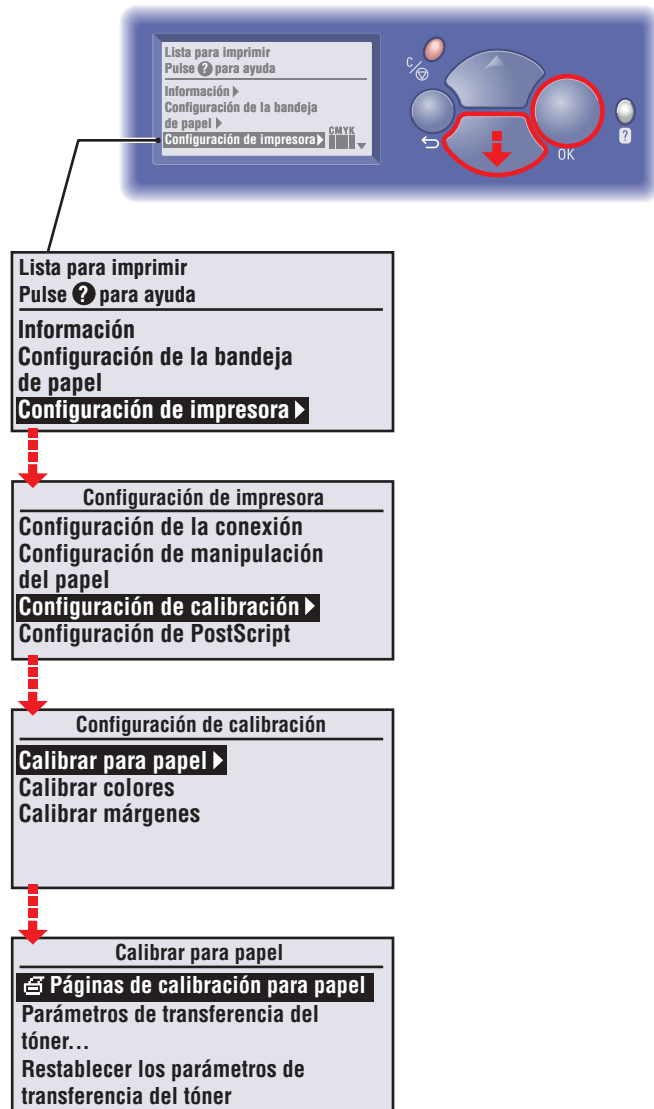

Calibrar colores



- Para calibrar el equilibrio de color siga el procedimiento descrito en la Página de lecciones prácticas. Donde se describen los ajustes básicos y avanzados.

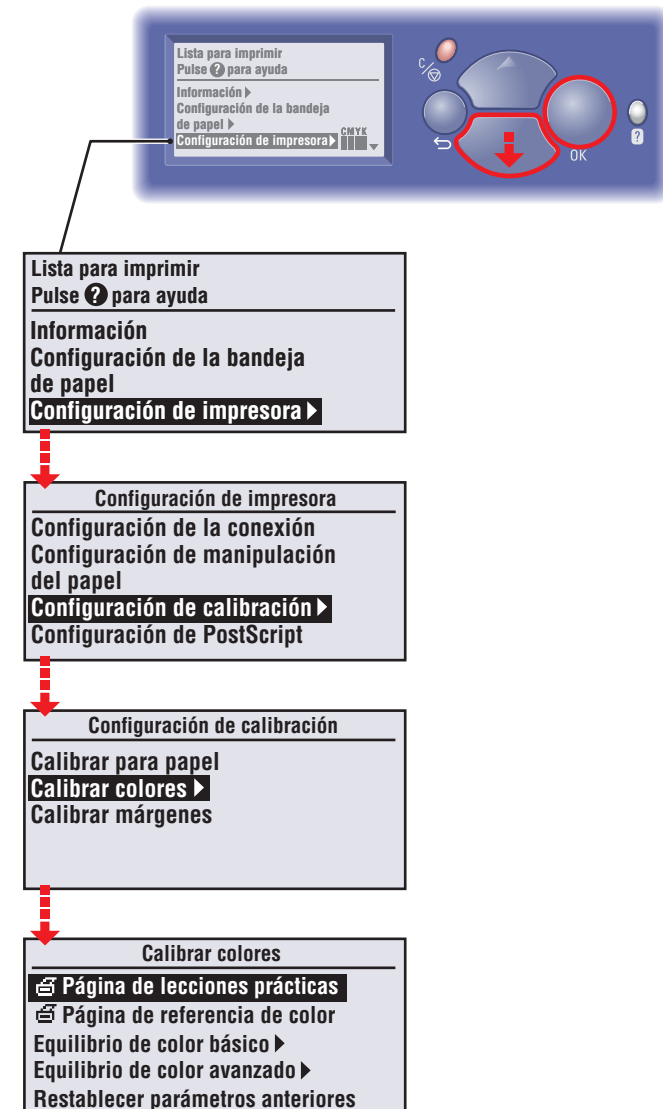

Calidad de impresión

Para soluciones de calidad de impresión:

- Consulte el menú **Problemas con la calidad de impresión** e imprima la Página de solución de problemas de calidad de impresión.
- Consulte el capítulo **Calidad de impresión** de la *Guía del usuario*.



Lista para imprimir
Pulse ? para ayuda
Configuración de la bandeja de papel ▶
Configuración de impresora ▶
Solución de problemas ▶

Solución de problemas
Atascos de papel ▶
Problemas con la calidad de impresión ▶
Problemas de red ▶
Herramientas de servicio ▶

Problemas con la calidad de impresión
🖨️ Página de solución de problemas de calidad de impresión
🖨️ Páginas de prueba a color
🖨️ Páginas de relleno sólido
🖨️ Página de defectos que se repiten

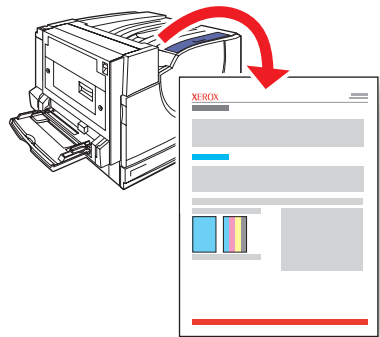

Centro de asistencia Xerox

La Utilidad se instala con el controlador de impresora, o bien vaya a www.xerox.com/office/7760support. Haga doble clic en el icono en el escritorio de Windows o el Dock de Mac OS X.

- **Manuales de usuario y tutoriales de vídeo**
- **Solución de problemas**
- **Suministros y estado de la impresora**
- **Seguridad del usuario**
- **Informe de seguridad de materiales**

