

# Guia de referência rápida



**Se você alterar o tipo de papel** em uma bandeja, você **DEVE** alterar o tipo de papel no painel de controle para corresponder ao papel que você colocou. Se você não fizer isso, problemas de qualidade de impressão podem ocorrer e o fusor pode ser danificado.

Use os botões de **seta para cima** ou de **seta para baixo** para alterar o tipo de papel, em seguida, pressione **OK** para aceitar a alteração.



Papéis suportados

Impressão básica

Ajustar para papel

Ajustar cores

Qualidade de impressão

Centro de Suporte da Xerox

# Papéis suportados



- Imprima a página de Dicas sobre o papel para obter mais informações.

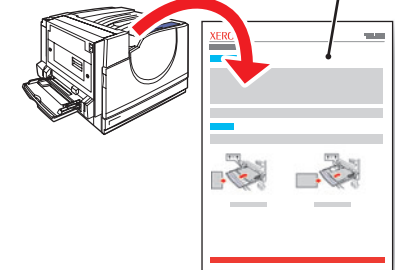

- Consulte o capítulo **Introdução à impressão** no *Guia do Usuário*.



### Tray 2

Statement..... 5.5 x 8.5 in.  
 Letter..... 8.5 x 11.0 in.  
 US Folio..... 8.5 x 13.0 in.  
 Legal..... 8.5 x 14.0 in.  
 Tabloid..... 11.0 x 17.0 in.  
 Custom..... (SE) x (LE)  
 A5..... 148 x 210 mm  
 A4..... 210 x 297 mm  
 A3..... 297 x 420 mm  
 B5 JIS..... 182 x 257 mm  
 B4 JIS..... 257 x 364 mm



**Tray 1 (MPT), 2, 3, 4, 5**

**75 – 90 g/m<sup>2</sup>** (20 – 24 lb. Bond)  
**Papel comum** ✓

**91 – 105 g/m<sup>2</sup>** (25 – 28 lb. Bond)  
**Papel comum de alta gramatura** ✓

**106 – 169 g/m<sup>2</sup>** (50 – 60 lb. Cover, 65 – 90 lb. Index, 32 – 40 lb. Bond)

**Cartão fino** ✓  
**Cartão brilhante fino** ✓

**170 – 220 g/m<sup>2</sup>** (65 – 80 lb. Cover, 100 – 110 lb. Index)

**Cartão grosso** ✓  
**Cartão brilhante grosso** ✓

### Tray 3, 4, 5

Statement..... 5.5 x 8.5 in.  
 Letter..... 8.5 x 11.0 in.  
 US Folio..... 8.5 x 13.0 in.  
 Legal..... 8.5 x 14.0 in.  
 Tabloid..... 11.0 x 17.0 in.  
 A5..... 148 x 210 mm  
 A4..... 210 x 297 mm  
 A3..... 297 x 420 mm  
 B5 JIS..... 182 x 257 mm  
 B4 JIS..... 257 x 364 mm

### Tray 3

Statement..... 5.5 x 8.5 in.  
 Letter..... 8.5 x 11.0 in.  
 US Folio..... 8.5 x 13.0 in.  
 Legal..... 8.5 x 14.0 in.  
 Tabloid..... 11.0 x 17.0 in.  
 A5..... 148 x 210 mm  
 A4..... 210 x 297 mm  
 A3..... 297 x 420 mm  
 B5 JIS..... 182 x 257 mm  
 B4 JIS..... 257 x 364 mm

**Tray 4, 5**

**Letter..... 8.5 x 11.0 in.**  
**A4..... 210 x 297 mm**  
**B5 JIS..... 182 x 257 mm**

**Tray 1 (MPT)**

**Statement..... 5.5 x 8.5 in.**  
**Executive..... 7.25 x 10.5 in.**  
**Letter..... 8.5 x 11.0 in.**  
**US Folio..... 8.5 x 13.0 in.**  
**Legal..... 8.5 x 14.0 in.**  
**Tabloid..... 11.0 x 17.0 in.**  
**Tabloid Extra..... 12.0 x 18.0 in.**  
**Custom..... (SE) x (LE)**

**A6..... 105 x 148 mm**  
**A5..... 148 x 210 mm**  
**A4..... 210 x 297 mm**  
**A3..... 297 x 420 mm**  
**SRA3..... 320 x 450 mm**  
**B5 JIS..... 182 x 257 mm**  
**B4 JIS..... 257 x 364 mm**  
**ISO B5..... 176 x 250 mm**

**# 10..... 4.12 x 9.5 in.**

**A7..... 5.25 x 7.25 in.**

**Monarch..... 3.87 x 7.5 in.**  
**DL..... 110 x 220 mm**  
**B5..... 176 x 250 mm**  
**C6..... 114 x 162 mm**  
**C5..... 162 x 229 mm**  
**C4..... 229 x 324 mm**

**Letter..... 8.5 x 11.0 in.**

**A4..... 210 x 297 mm**

# Impressão básica

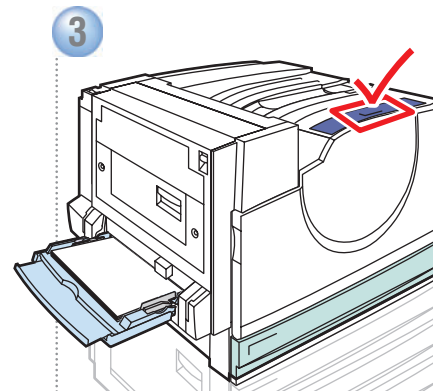
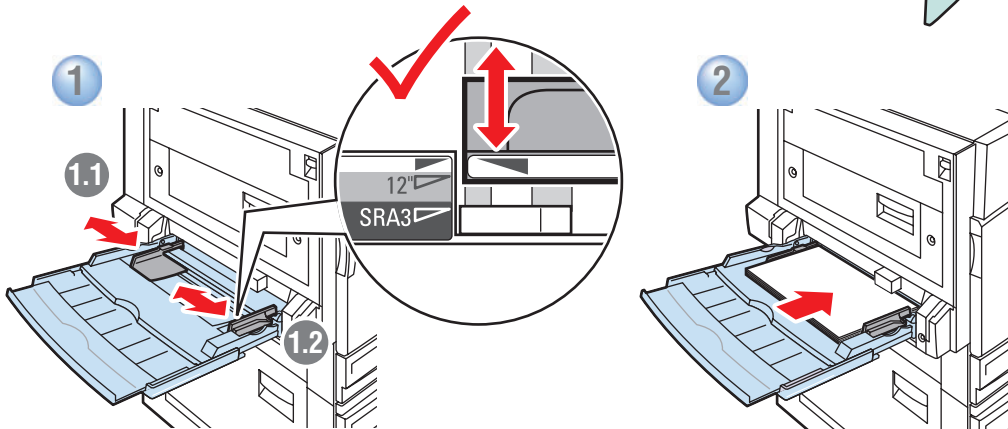
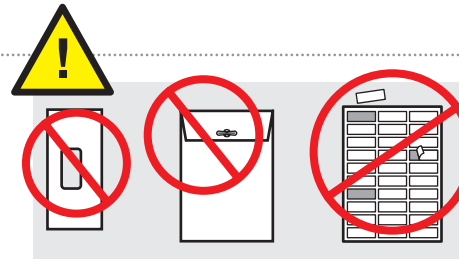
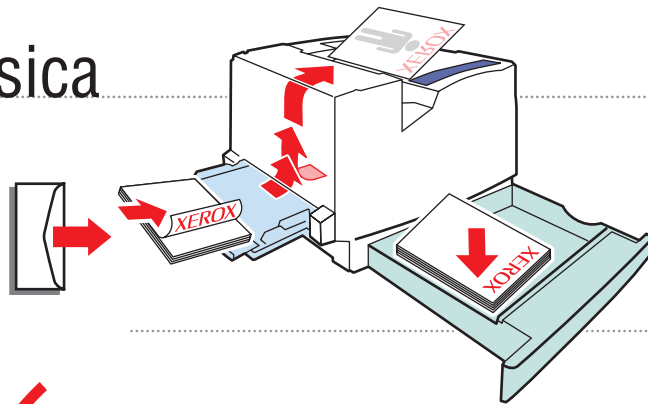

3 Confirme ou altere as configurações.

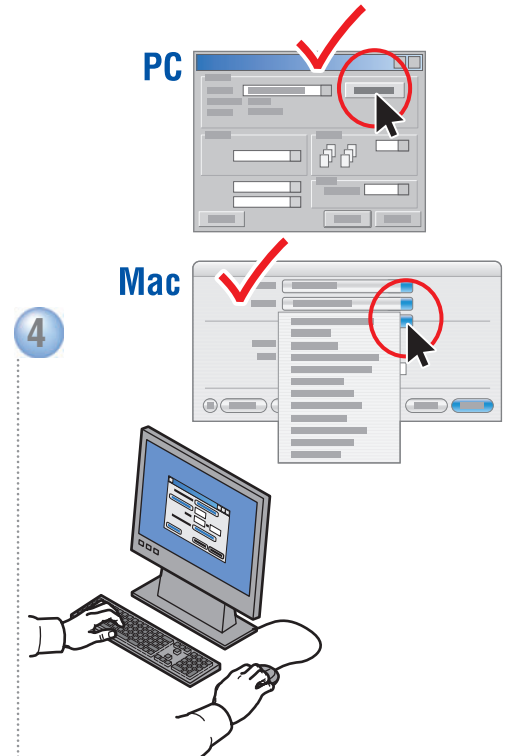

4 Selecione propriedades. Use o driver da impressora Xerox.

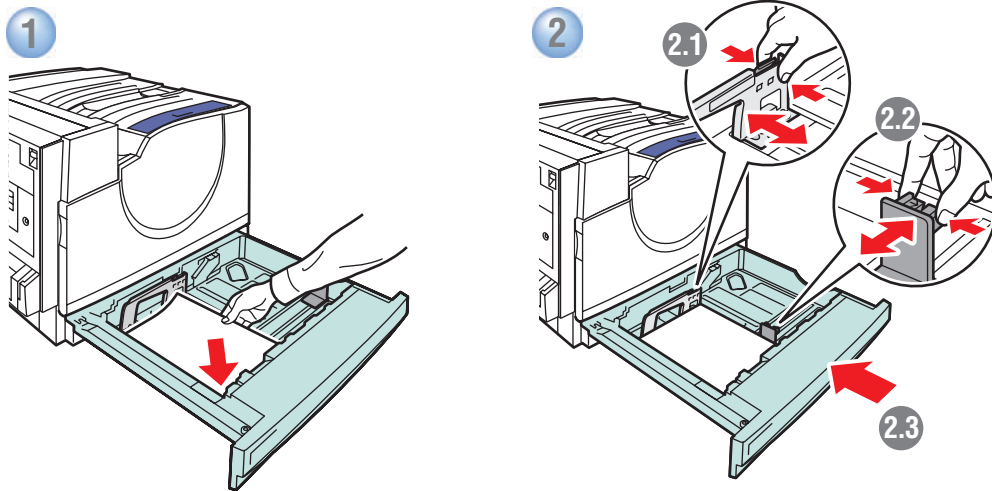

# Ajustar para papel

- Para ajustar a sua impressora para uma determinada marca ou tipo, siga as etapas em Ajustar para Páginas de papel. Isso pode ser necessário se a temperatura ou a umidade mudarem significativamente.

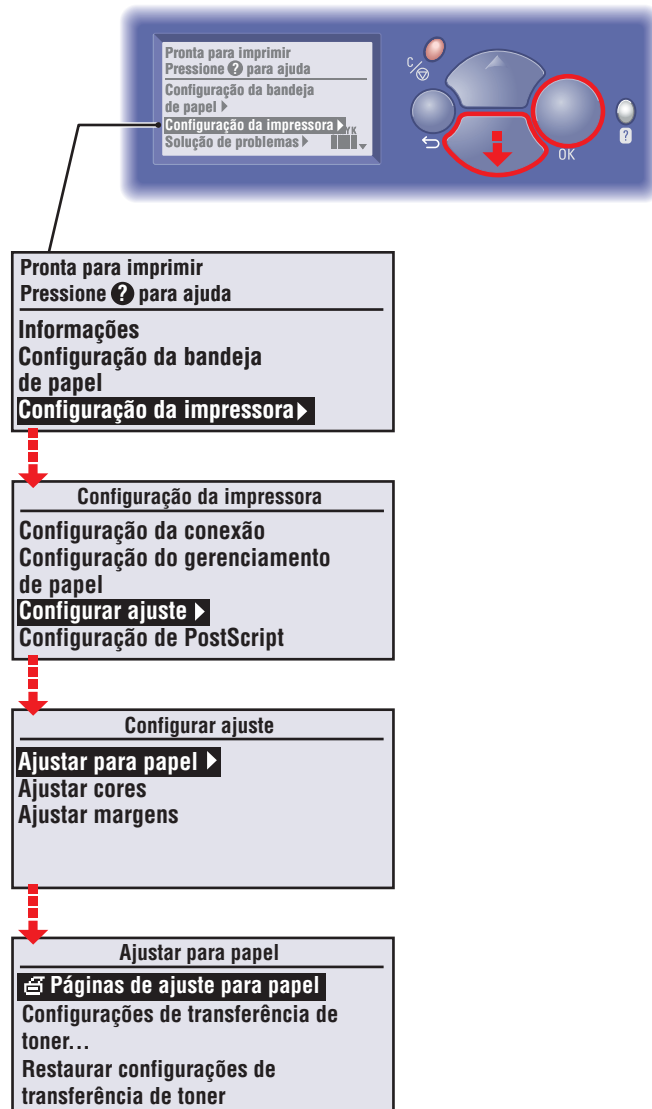
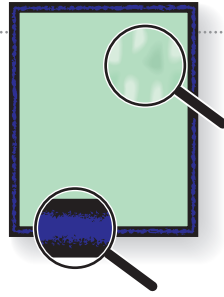

# Ajustar cores

- Para ajustar o equilíbrio de cores siga o procedimento definido na Página do tutorial. Nela são descritos os ajustes básicos e avançados.

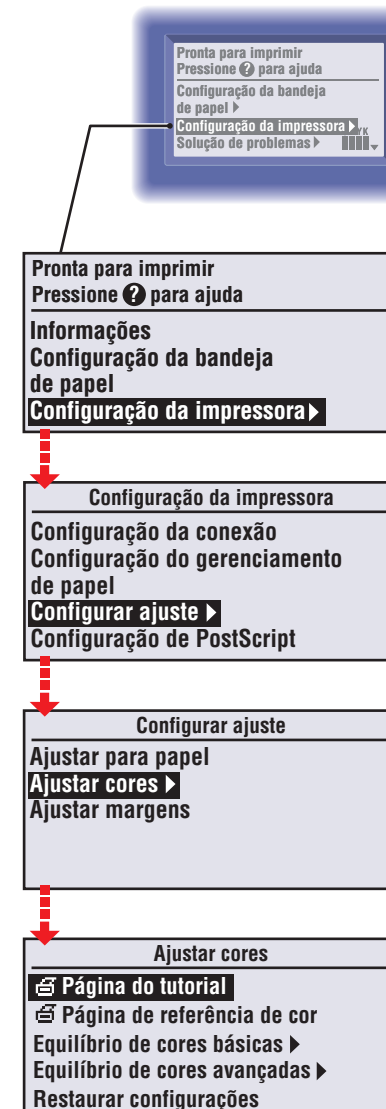

# Qualidade de impressão

Para obter soluções de qualidade de impressão:

- Consulte o menu **Problema de qualidade de impressão** e imprima a Página de solução de problemas de qualidade de impressão.
- Consulte o capítulo **Qualidade de impressão** no *Guia do usuário*.



Pronta para imprimir  
Pressione ? para ajuda  
Configuração da bandeja de papel ▶  
Configuração da impressora ▶  
**Solução de problemas ▶**

Solução de problemas  
Atolamentos de papel ▶  
**Problemas de qualidade de impressão ▶**  
Problemas de rede ▶  
Ferramentas de serviços ▶

Problemas de qualidade de impressão  
**🖨️ Página de solução de problemas de qualidade de impressão**  
🖨️ Páginas de teste de cor  
🖨️ Páginas de preenchimento sólido  
🖨️ Página de defeitos repetitivos

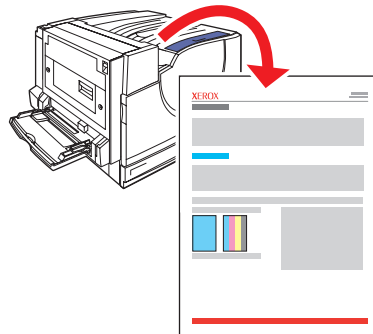

# Centro de Suporte da Xerox

**Utilitário** instala com o driver de impressora ou vá para [www.xerox.com/office/7760support](http://www.xerox.com/office/7760support). Clique duas vezes no ícone na área de trabalho do Windows ou na plataforma do Mac OS X.

- **Manuais de usuário e tutoriais em vídeo**
- **Solução de problemas**
- **Suprimentos da impressora e status**
- **Segurança do usuário**
- **Folha de dados de segurança do material**

