



XEROX.

printer

Guía de uso rápido



Centro de asistencia Xerox

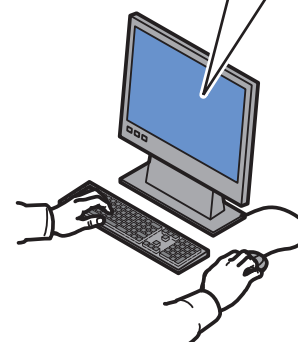

La **Utilidad** se instala con el controlador de impresora, o bien vaya a www.xerox.com/support. Haga doble clic en el icono en el escritorio de Windows o el Dock de Mac OS X.

- **Manuales de usuario y lecciones prácticas en vídeo**
- **Solución de problemas**
- **Estado de la impresora y los suministros**
- **Seguridad del usuario**
- **Informes de seguridad de materiales**

Recorrido por la impresora

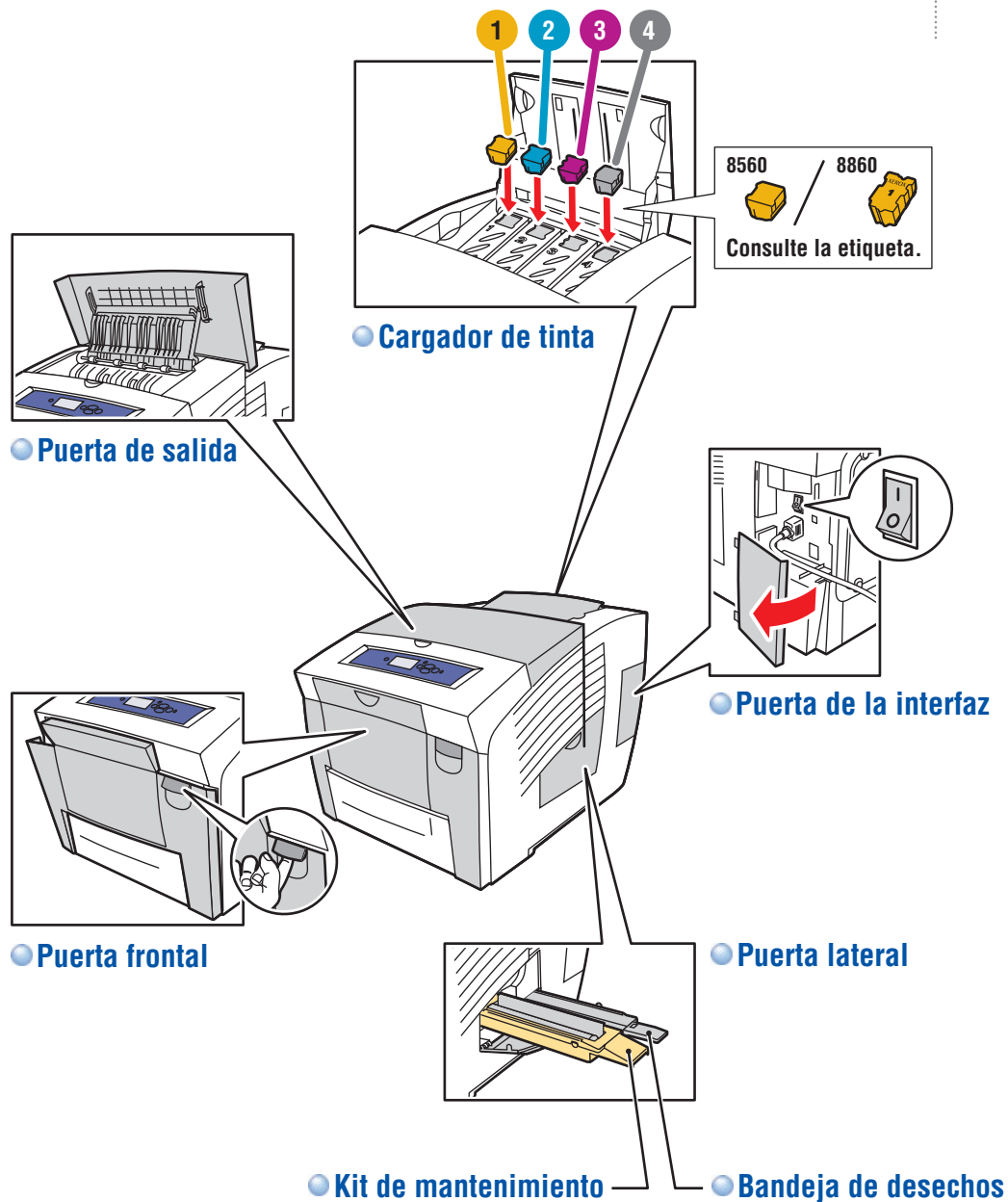

Botones del panel de control

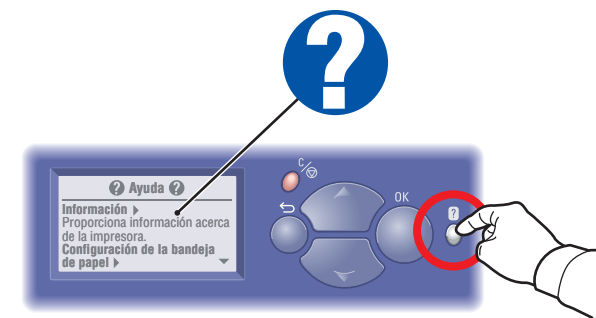
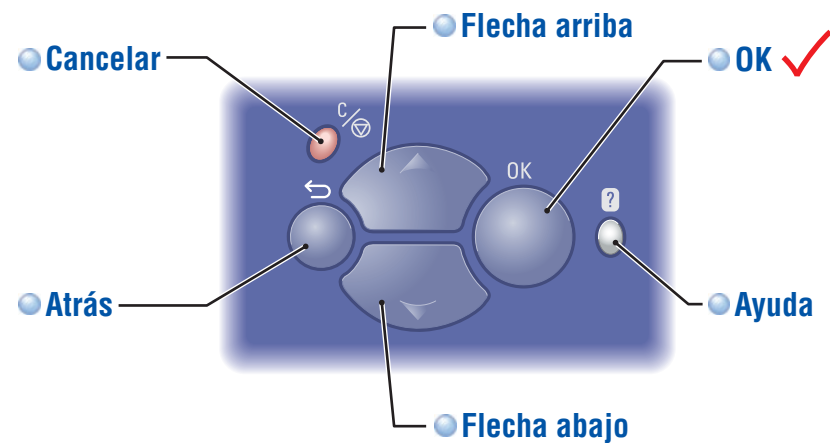

Botón Ayuda:

Puede pulsarlo en cualquier momento para obtener más información sobre los mensajes o el menú.

Páginas de información

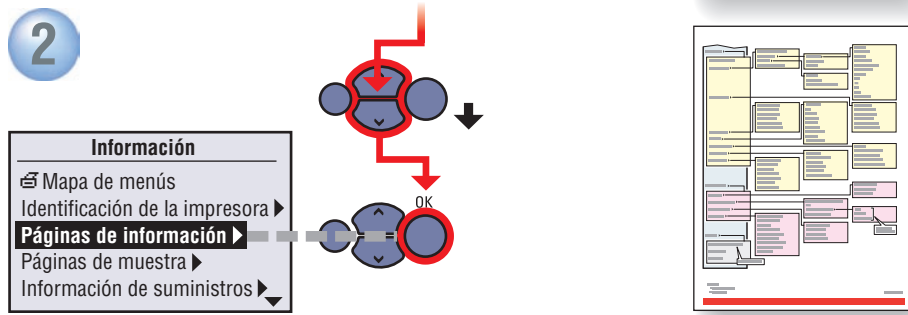
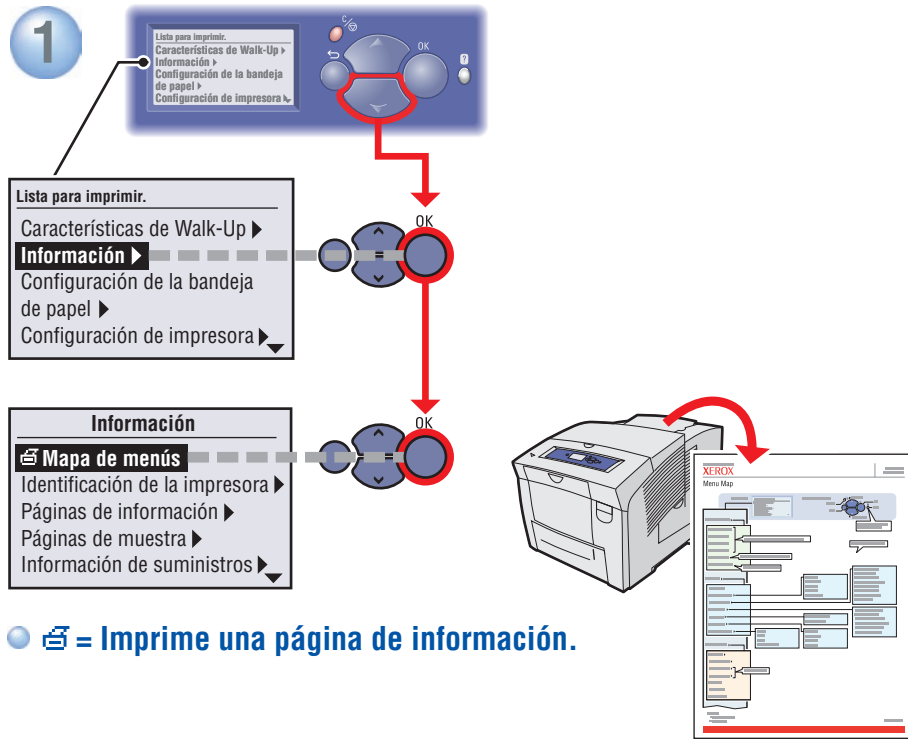

Papeles admitidos

| Bandeja 1-4 | |
|---|-------------------|
| 60 – 120 g/m ² (16 – 32 lb. Bond) | |
| Statement..... | 5,5 x 8,5 pulg. |
| Executive..... | 7,25 x 10,5 pulg. |
| A/Letter..... | 8,5 x 11,0 pulg. |
| US Folio..... | 8,5 x 13,0 pulg. |
| Legal..... | 8,5 x 14,0 pulg. |
| ISO B5..... | 176 x 250 mm |
| B5 JIS..... | 182 x 257 mm |
| A4..... | 210 x 297 mm |
| #10 Commercial..... | 4,12 x 9,5 pulg. |
| DL..... | 110 x 220 mm |
| C5..... | 162 x 229 mm |

| Bandeja 1 | |
|---|-----------------------------|
| 60 – 220 g/m ² (16 lb. Bond – 80 lb. Cover) | |
| Tarjetas de índice..... | 3 x 5 pulg. |
| A6..... | 105 x 148 mm |
| A5..... | 148 x 210 mm |
| Personalizado..... | (SE) x (LE) |
| #5 1/2..... | Baronial 4,375 x 5,75 pulg. |
| #6 3/4..... | 3,625 x 6,5 pulg. |
| Monarch..... | 3,87 x 7,5 pulg. |
| Booklet..... | 6 x 9 pulg. |
| A7..... | 5,25 x 7,25 pulg. |
| Choukei 3 Gou..... | 120 x 235 mm |
| Choukei 4 Gou..... | 90 x 205 mm |
| Personalizado..... | (SE) x (LE) |

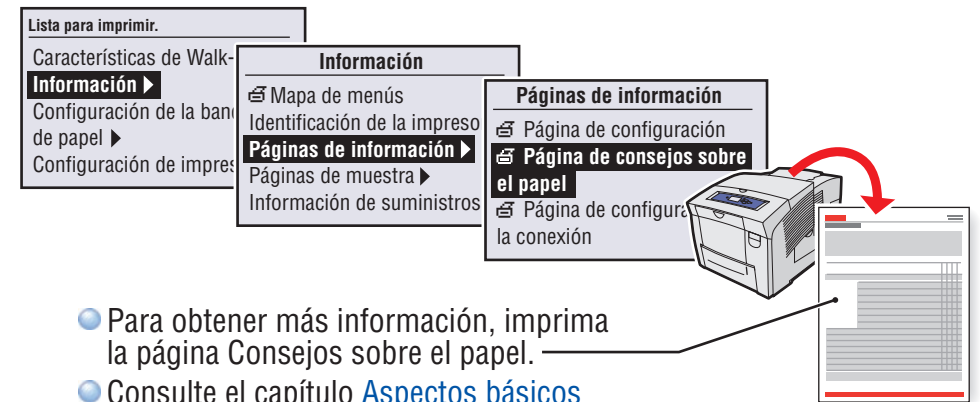

- Para obtener más información, imprima la página **Consejos sobre el papel**.
- Consulte el capítulo **Aspectos básicos de la impresión** en la *Guía del usuario*.



Impresión básica

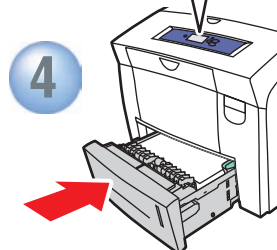
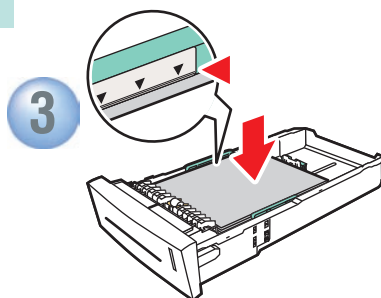
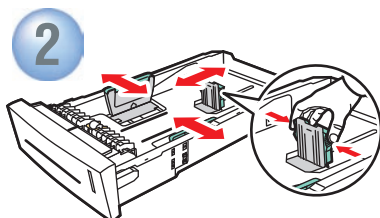
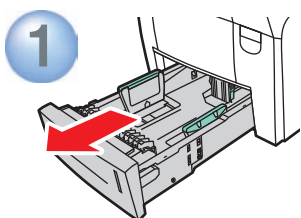
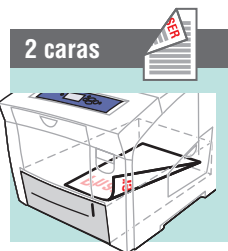
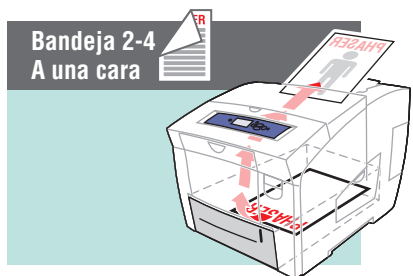
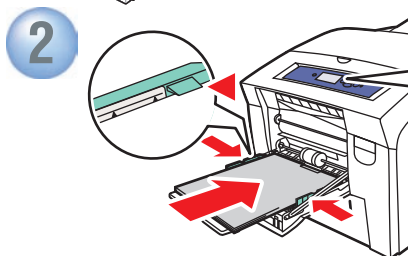
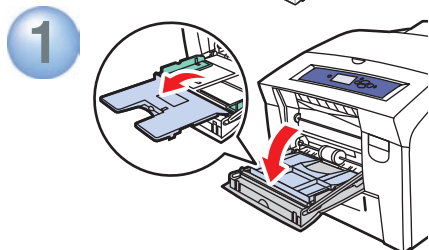
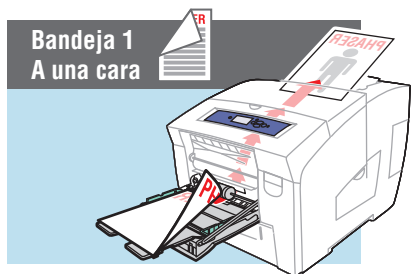

- **Ajuste las guías al tamaño del papel.**
Haga presión para ponerlas en su sitio.

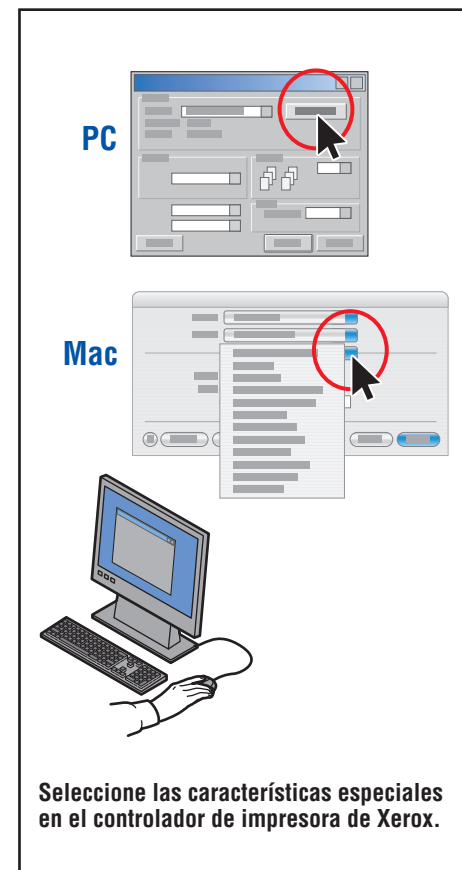
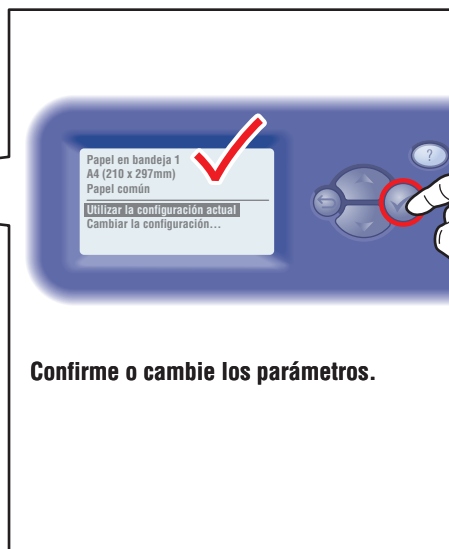
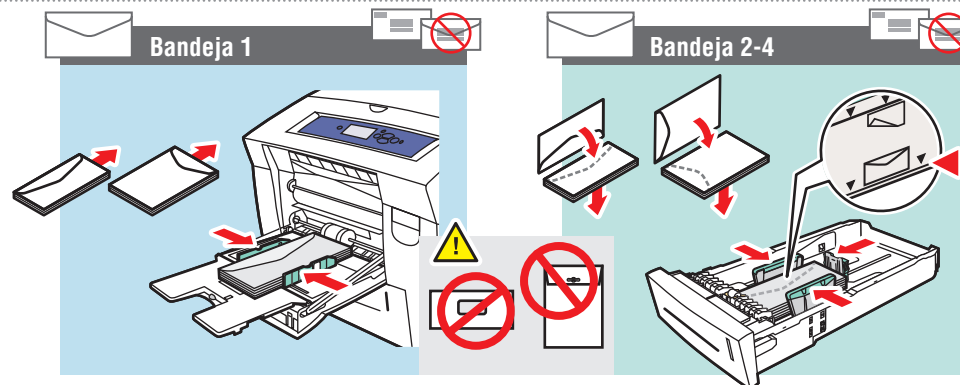

Calidad de impresión



Para soluciones de calidad de impresión:

- Consulte el menú **Problemas con la calidad de impresión** e imprima la "Página de solución de problemas de calidad de impresión".

- Consulte el capítulo **Calidad de impresión** de la *Guía del usuario*.



Atascos de papel

